



LINHA DE REPAROS PARA DRIVERS E SIRENES

D 250 COMPLETO

FENÓLICO - JBL / SELENIUM



CÓD. 004-0

R\$

01

D 250 X COMPLETO

FENÓLICO - JBL / SELENIUM



CÓD. 038-5

R\$

02

D 250 X PARCIAL

FENÓLICO - JBL / SELENIUM

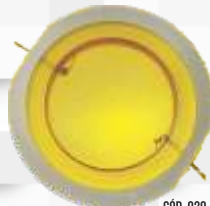

CÓD. 029-3

R\$

03

D 250 TRIO COMPLETO

FENÓLICO - JBL / SELENIUM



CÓD. 062-0

R\$

04

D 250 TRIO PARCIAL

FENÓLICO - JBL / SELENIUM



CÓD. 061-3

R\$

05

D 300 COMPLETO

FENÓLICO - JBL / SELENIUM



CÓD. 066-8

R\$

06

D 300 S/ANÉIS

FENÓLICO - JBL / SELENIUM



CÓD. 007-1

R\$

07

D 400 COMPLETO

FENÓLICO - JBL / SELENIUM



CÓD. 065-1

R\$

08

D 400 PARCIAL

FENÓLICO - JBL / SELENIUM



CÓD. 006-4

R\$

09

D 200 COMPLETO

FENÓLICO - JBL / SELENIUM



CÓD. 047-7

R\$

10

D 200 PARCIAL

FENÓLICO - JBL / SELENIUM

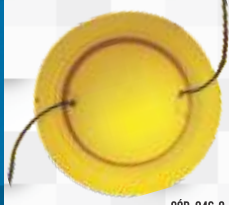

CÓD. 046-0

R\$

11

D 405 TRIO COMPLETO

FENÓLICO - JBL / SELENIUM



CÓD. 746-3

R\$

12

D 405 TRIO PARCIAL

FENÓLICO - JBL / SELENIUM



CÓD. 744-9

R\$

13

SEDAN PARCIAL

FENÓLICO - JBL / SELENIUM

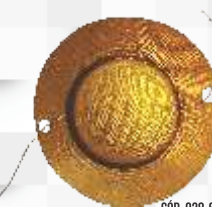

CÓD. 028-6

R\$

14

MD 220 PARCIAL

FENÓLICO - JBL / SELENIUM



CÓD. 023-1

R\$

15

HDI 320 COMPLETO

FENÓLICO - HINOR



CÓD. 013-2

R\$

16

HDI 320 PARCIAL

FENÓLICO - HINOR



CÓD. 017-0

R\$

17

HDC 1000 COMPLETO

FENÓLICO - HINOR



CÓD. 066-9

R\$

18

HDC 1000 PARCIAL

FENÓLICO - HINOR



CÓD. 057-6

R\$

19

HDC 2000 COMPLETO

FENÓLICO - HINOR



CÓD. 058-3

R\$

20

HDC 2000 PARCIAL

FENÓLICO - HINOR



CÓD. 059-0

R\$

21

HDC 3000 COMPLETO

FENÓLICO - HINOR



CÓD. 747-0

R\$

22

HDC 3000 PARCIAL

FENÓLICO - HINOR

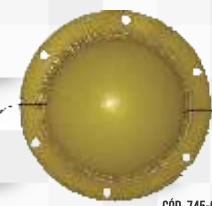

CÓD. 745-6

R\$

23

ND 2300 COMPLETO

FENÓLICO - NOVIK



CÓD. 036-1

R\$

24

ND 2300 PARCIAL

FENÓLICO - NOVIK



CÓD. 011-8

R\$

25

RD 350 COMPLETO

FENÓLICO - RAMOS



CÓD. 041-5

R\$

26

RD 350 PARCIAL

FENÓLICO - RAMOS



CÓD. 042-2

R\$

27

DG 100 PARCIAL

FENÓLICO - GAMBIM / ROTAN



CÓD. 025-5

R\$

28

KD 202 COMPLETO

FENÓLICO - KEYBASS

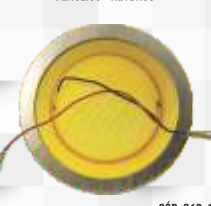

CÓD. 010-1

R\$

29

SK 3053 S/ANÉIS

FENÓLICO - RAMOS



CÓD. 008-8

R\$

30

SK 3082 S/ANÉIS

FENÓLICO - RAMOS



CÓD. 009-5

R\$

31

SDF 500 COMPLETO

FENÓLICO - RAMOS



CÓD. 050-7

R\$

32

SDF 500 PARCIAL

FENÓLICO - RAMOS



CÓD. 051-4

R\$

33

TSR DRIVER COMPLETO

FENÓLICO - RAMOS



CÓD. 048-4

R\$

34

TSR DRIVER PARCIAL

FENÓLICO - RAMOS



CÓD. 049-1

R\$

35

2705 COMPLETO

FENÓLICO - LAFAIETE



CÓD. 024-8

R\$

36

AD 250 PARCIAL

FENÓLICO - LAFAIETE / ARLEN



CÓD. 019-4

R\$

37

QSD 20 COMPLETO

FENÓLICO - QSL



CÓD. 039-2

R\$

38

QSD 20 PARCIAL

FENÓLICO - QSL

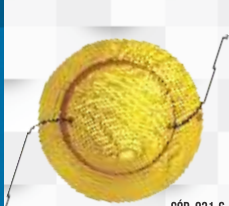

CÓD. 031-6

R\$

39

D 80 SPYDER PARCIAL

FENÓLICO - SPYDER



CÓD. 052-1

R\$

40

VD 202 VENTURE PARCIAL
FENÓLICO - VENTURE



CÓD. 053-8

R\$ **41**

DF 250 PARCIAL
FENÓLICO



CÓD. 083-5

R\$ **82**

DF 250 COMPLETO
FENÓLICO



CÓD. 084-2

R\$ **83**

UNISOM

REPAROS

DRIVERS | TWEETERS | SIRENES

www.unisomreparos.com.br



LINHA DE REPAROS PARA TWEETERS

ST 300 COMPLETO
FENÓLICO - JBL / SELENIUM



CÓD. 000-2

R\$ **42**

ST 304 COMPLETO
FENÓLICO - JBL / SELENIUM



CÓD. 027-9

R\$ **43**

ST 304 PARCIAL
FENÓLICO - JBL / SELENIUM



CÓD. 001-9

R\$ **44**

ST 200 COMPLETO
FENÓLICO - JBL / SELENIUM / QSL / QST



CÓD. 044-6

R\$ **45**

ST 200 PARCIAL
FENÓLICO - JBL / SELENIUM / QSL / QST



CÓD. 045-3

R\$ **46**

ST 350 COMPLETO
FENÓLICO - JBL / SELENIUM



CÓD. 064-4

R\$ **47**

ST 350 PARCIAL
FENÓLICO - JBL / SELENIUM



CÓD. 043-9

R\$ **48**

ST 400 COMPLETO
FENÓLICO - JBL / SELENIUM



CÓD. 0071-2

R\$ **49**

ST 400 PARCIAL
FENÓLICO - JBL / SELENIUM



CÓD. 0072-9

R\$ **50**

ST 450 TRIO COMPLETO
FENÓLICO - JBL / SELENIUM



CÓD. 082-2

R\$ **51**

ST 450 TRIO PARCIAL
FENÓLICO - JBL / SELENIUM



CÓD. 081-1

R\$ **52**

SHI 320 COMPLETO
FENÓLICO - HINOR



CÓD. 012-5

R\$ **53**

SHI 320 PARCIAL
FENÓLICO - HINOR



CÓD. 016-3

R\$ **54**

HST 600 COMPLETO
FENÓLICO - HINOR



CÓD. 748-7

R\$ **55**

NST 2003 COMPLETO
FENÓLICO - NOVIK



CÓD. 035-4

R\$ **56**

NST 2003 PARCIAL
FENÓLICO - NOVIK



CÓD. 002-6

R\$ **57**

TW 90 PARCIAL
FENÓLICO - GABIM



CÓD. 015-6

R\$ **58**

KT 302 COMPLETO
FENÓLICO - KEYBASS



CÓD. 037-8

R\$ **59**

KT 302 PARCIAL
FENÓLICO - KEYBASS



CÓD. 005-7

R\$ **60**

SK 3022 PARCIAL
FENÓLICO - SNAKE



CÓD. 014-9

R\$ **61**

STF 500 COMPLETO
FENÓLICO - FALCON



CÓD. 060-6

R\$ **62**

STF 500 PARCIAL
FENÓLICO - FALCON



CÓD. 063-7

R\$ **63**

TSR COMPLETO
FENÓLICO - TSR



CÓD. 054-5

R\$ **64**

TSR PARCIAL
FENÓLICO - TSR



CÓD. 055-2

R\$ **65**

PV AUDIO TWEETER COMPLETO
FENÓLICO - PV AUDIO



CÓD. 074-3

R\$ **66**

PV AUDIO TWEETER PARCIAL
FENÓLICO - PV AUDIO



CÓD. 073-6

R\$ **67**

TW 2402 PARCIAL
FENÓLICO - STYLUS



CÓD. 022-4

R\$ **68**

STA 324 PARCIAL
FENÓLICO - ARLEN



CÓD. 018-7

R\$ **69**

T 800 PARCIAL
FENÓLICO - SIRENE



CÓD. 065-2

R\$ **70**

ARLEN PARCIAL
FENÓLICO - SIRENE



CÓD. 066-4

R\$ **71**

STO 80 COMPLETO
FENÓLICO



CÓD. 085-9

R\$ **84**

REPRESENTANTE

LINHA DE REPAROS PARA TWEETERS MEMBRANA ALUMÍNIO

HST 600 COMPLETO

ALUMÍNIO - HINOR



CÓD. 080-4

R\$ **75**

SHI 320 COMPLETO

ALUMÍNIO - HINOR



CÓD. 030-9

R\$ **76**

SHI 320 PARCIAL

ALUMÍNIO - HINOR



CÓD. 032-3

R\$ **77**

NST 2500 COMPLETO

ALUMÍNIO - NOVIK



CÓD. 040-8

R\$ **78**

NST 2500 PARCIAL

ALUMÍNIO - NOVIK



CÓD. 003-3

R\$ **79**

TW 100 PARCIAL

ALUMÍNIO - GABIM



CÓD. 020-0

R\$ **80**

SK 4202 PARCIAL

ALUMÍNIO - SNAKE



CÓD. 021-7

R\$ **81**

ST 300 COMPLETO

ALUMÍNIO - JBL / SELENIUM



CÓD. 026-2

R\$ **72**

ST 304 COMPLETO

ALUMÍNIO - JBL / SELENIUM



CÓD. 034-7

R\$ **73**

ST 304 PARCIAL

ALUMÍNIO - JBL / SELENIUM



CÓD. 033-0

R\$ **74**

LINHA DE REPAROS TITANIUM

D 300/305

TITANIUM - JBL/SELENIUM



CÓD. 093-4

R\$ **72**

D 450 TRIO

TITANIUM - JBL/SELENIUM



CÓD. 095-8

R\$ **72**

D 220/202

TITANIUM - JBL/SELENIUM



CÓD. 087-3

R\$ **72**

OVER DTI

2540/2545/2550/2552/2560
TITANIUM - OVERSOUND



CÓD. 090-3

R\$ **72**

SD 110/145

TITANIUM - SNAKE



CÓD. 092-7

R\$ **72**

D 400/405

TITANIUM - JBL/SELENIUM



CÓD. 041-9

R\$ **72**

OVER DTI

7652/4633/3859
TITANIUM - OVERSOUND



CÓD. 088-0

R\$ **72**

D 210

TITANIUM - JBL/SELENIUM



CÓD. 086-6

R\$ **72**

OVER DTI

4630/4626
TITANIUM - OVERSOUND



CÓD. 089-7

R\$ **72**

SD 375/3100

TITANIUM - SNAKE



CÓD. 091-0

R\$ **72**



A UNISOM utiliza equipamentos de última geração e matéria prima de origem transparente (Kapton Importado e alumínio não reciclado, fio auto-colante Hig Tec.) para resistir as mais altas temperaturas e distorções provocada por uso indevido e equipamentos desajustados.

